

もの忘れチェックリスト案(理容・美容院用)

チェック項目 (他)はその他の気になることを記入	チェック		
	月 日	月 日	月 日
① 服装に季節感がない	<input type="checkbox"/>	<input type="checkbox"/>	<input type="checkbox"/>
② 利用される間隔が以前と異なってきた	<input type="checkbox"/>	<input type="checkbox"/>	<input type="checkbox"/>
③ 意欲低下があり、何もしたくないと話す	<input type="checkbox"/>	<input type="checkbox"/>	<input type="checkbox"/>
④ 感情の起伏が激しくなった	<input type="checkbox"/>	<input type="checkbox"/>	<input type="checkbox"/>
⑤ 何度も同じことを話す	<input type="checkbox"/>	<input type="checkbox"/>	<input type="checkbox"/>
⑥ 支払いやおつりの計算に違和感がある	<input type="checkbox"/>	<input type="checkbox"/>	<input type="checkbox"/>
⑦ 声をかけても店の前を通り過ぎる	<input type="checkbox"/>	<input type="checkbox"/>	<input type="checkbox"/>
⑧ (他)	<input type="checkbox"/>	<input type="checkbox"/>	<input type="checkbox"/>
⑨ (他)	<input type="checkbox"/>	<input type="checkbox"/>	<input type="checkbox"/>
⑩ (他)	<input type="checkbox"/>	<input type="checkbox"/>	<input type="checkbox"/>

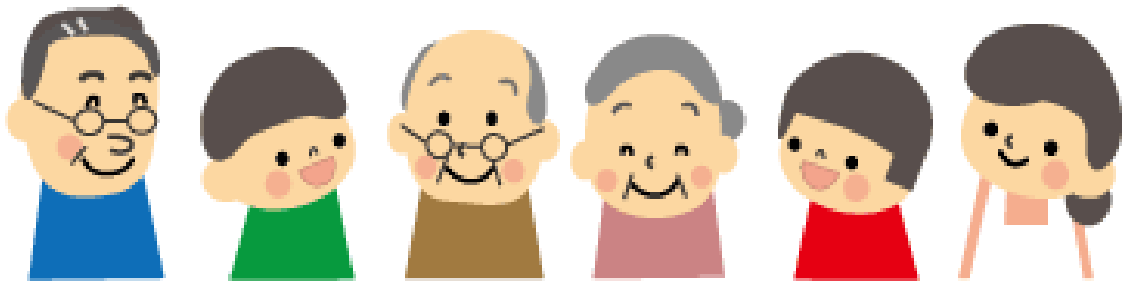

関係者方へ

上記チェックリストに該当する方がいらっしゃいましたら、最寄りの包括支援センター

(違う名前と呼ぶ市町村もあり)などに、相談に行くことをご本人、家族に勧めて下さい

ご本人ご家族に

もの忘れや認知症で悩んでいませんか？これらは高齢社会で多くの人がなる可能性があります。

ただし、医学的に対処できる場合もあります。進行を遅らせる薬物も病院では処方してくれます。

もの忘れ、認知症の症状に対処できる道具も市販されるようになりました。

そのほかの相談先

認知症相談コールセンターなどが各市町村にあります。

認知症の人と家族の会 本部 ☎ 0120-294-456

認知症疾患医療センター

最寄りのセンターは☎

最寄りの支部は☎

最寄りのセンターは☎

ネット上にもさまざまな支援サイトがあります。一人や家族で悩まないでとりあえず相談してください。

もの忘れチェックリストは、全部で10種類のものがあります。

安田清案 2018年1月1日